



Specifikationer

Km
6.800

Rækkevidde
580 km

1. registrering
Januar 2025

Modelår
2025

Nypris
DKK 585.420,-

HK / Nm
340 HK / 400 Nm

Type
St.car

0-100 km/t
6,1 sek

Tophastighed
193 km/t

Drivmiddel
El

Trækjul
Bagjul

Tank

Grøn ejeravgift
DKK 840,- / årligt

Geartype
Automatgear

Gear

BMW i5

eDrive40 Touring M-Sport

Solgt

Beskrivelse af BMW i5

□ BMW i5 eDrive40 Touring M-Sport 5d

🕒 Første registrering: 1/2025

□ Kørt: 6.800 KM

□ Farve: Sophisto Grey Metallic

□ Indtræk: Sort læder

□ Rækkevidde: 539 KM WLTP

📌 Udstyr:

Svingbart træk

Harman/Kardon Soundssystem

Driving Assistant PLUS

20" alufælge m. sommerdæk 938M STD MB

Adaptiv Fartpilot

Nøglefri start

El-bagklap

Trådløs mobilopladning

CarPlay

Navigation

Bluetooth

Lane Assist

Blind Spot Sensor

DAB+

Ambientebelysning

FULL LED Forlygter

Dynamic Light Assist

BMW Digital Key

Parkeringssensorer for og bag

Sædevarme

Varme i rat

Tyverialarm

M-Sportspakke

M-Sportsundervogn

Shadowline

Og meget meget mere...

□ Attraktiv finansiering med og uden udbetaling - Kontakt salgsafdelingen

□ Populære tilvalg:

LADEKABEL: Kr 1.495,-

Vinterhjul komplet: Kr. 12.995, -

Undervogsbehandling: KR. 4.995, -

□ Der tages forbehold for tastefejl

Bilen er importeret, så der kan være udstyrs-mæssige forskelle fra danske biler.

Billeder (22)

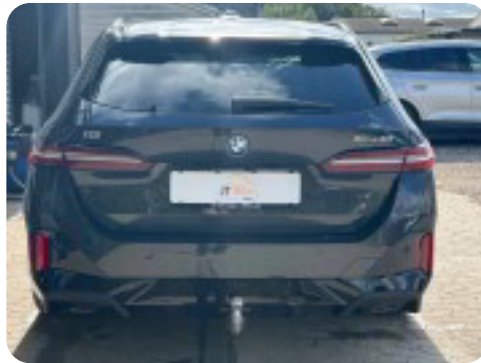

Se flere billeder på: auto-sorensen.dk/biler/bmw-i5-edrive40-touring-m-sport-ka0bbt13eqz

Udstyrsliste (59)

A

ABS bremsler Adaptiv fartpilot Aircondition Alufælge Android Auto Anhængertræk
Antispin Apple CarPlay Auto nedblændelig bakspejl Auto. start/stop Automatgear
Automatisk fjernlys Automatisk lys Automatisk nødbremse

B

Bakkamera Blind vinkel detektion Buet lys

C

Centrallås

D

DAB radio DAB+ radio Digitalt cockpit Dual zone klimaanlæg Dæktryksystem

E

El-klapbare sidespejle El-klapbare sidespejle med varme El-ruder x4 El-spejle
El-spejle med varme Elektrisk bagagerum Elektrisk parkeringsbremse
Elektrisk svingbart anhængertræk

F

Fartpilot Fjernbetjent centrallås Fuld LED forlygter Fuldautomatisk klimaanlæg

H

Højdejusterbare forsæder Højdejusterbart førersæde

I

Isofix

K

Kabinevarmer Kørecomputer

L

LED kørellys Lygtevasker Læderrat Lædersæder

M

Musikstreaming via bluetooth

N

Navigation

P

Parkeringsensor bagved Parkeringsensor foran

S

Skiltegenkendelse Splitbagsæder Sportssæder Svingbart anhængertræk Sædevarme

T

Tagræling Tonedede ruder Træthedsregistrering Trådløs mobilopladning Tågelygter

V

Vejbaneassistent

Bemærk: Der tages forbehold for eventuelle indtastnings- og beregningsfejl.