



Specifikationer

Km
12.200

Rækkevidde
514 km

1. registrering
Januar 2023

Modelår
2022

Nypris
DKK 390.815,-

HK / Nm
204 HK

Type
CUV

0-100 km/t
8,5 sek

Tophastighed
160 km/t

Drivmiddel
El

Trækjul
Bagjul

Tank

Grøn ejeravgift
DKK 780,- / årligt

Geartype
Automatgear

Gear

VW ID.4

Pro Performance

Solgt

Beskrivelse af VW ID.4

□ VW ID.4 Pro Performance 5d

🕒 Første registrering: 1/2023

□ Kørt: 12.200 KM

□ Farve: Blue Dusk Metallic

□ Indtræk: Stof gråt

□ Rækkevidde: 524 KM WLTP

📌 Udstyr:

Designpakke

Matrix Forlygter m. dynamisk op/nedblænding

Tonede ruder

Navigation

Varmepumpe

APp-Connect

Lane Assist

Adaptiv Fartpilot

Og meget meget mere...

□ Attraktiv finansiering med og uden udbetaling - Kontakt salgafdelingen

□ Populære tilvalg:

Vinterhjul komplet: Kr. 12.995,-

2 års FRAGUS garanti FRA kun: Kr. 5.995,-

Svingbart træk: Kr. 14.995,-

Fast træk: Kr. 9.995,-

Undervognsbehandling: Kr. 4.995,-

□ Der tages forbehold for tastefejl

Bilen er importeret og der kan derfor være udstyrs-mæssige forskelle fra danske biler

Billeder (16)

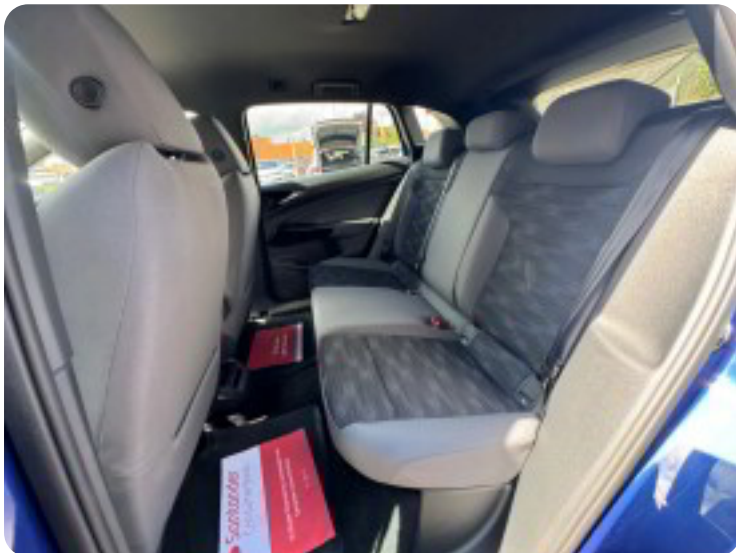
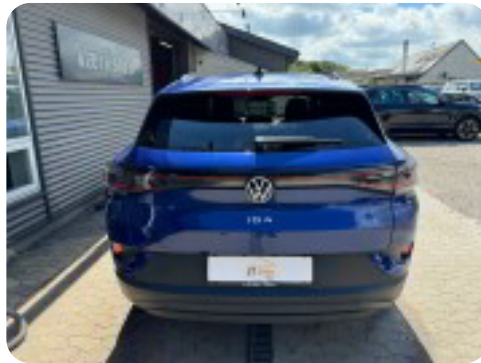

Se flere billeder på: auto-sorensen.dk/biler/vw-id4-pro-performance-gajldebrj7e

Udstyrsliste (52)

A

ABS bremsesystem Adaptiv fartpilot Aircondition Alufælge Android Auto Antispin
Apple CarPlay Armlæn Auto nedblændelig bakspejl Automatgear Automatisk fjernlys
Automatisk lys Automatisk nødbremse

B

Bluetooth Buet lys

C

Centrallås

D

DAB radio DAB+ radio Digitalt cockpit Dæktryksystem

E

El-klapbare sidespejle El-klapbare sidespejle med varme El-ruder El-ruder x4 El-spejle
El-spejle med varme Elektrisk parkeringsbremse

F

Fartpilot Fjernbetjent centrallås Fuld LED forlygter Fulldautomatisk klimaanlæg

H

Højdejusterbart førersæde

I

Infocenter Isofix

K

Kørecomputer

L

LED kørellys Læderrat

M

Musikstreaming via bluetooth

N

Navigation

P

Parkeringsensor bagved Parkeringsensor foran

S

Service OK Servostyring Skiltegenkendelse Splitbagsæder Startspærre Stofsæder

Sædevarme

T

Tonede ruder Træthedsregistrering

U

USB tilslutning

V

Vejbaneassistent

Bemærk: Der tages forbehold for eventuelle indtastnings- og beregningsfejl.